



COMUNE DI MONTAGNAREALE

Provincia di Messina

DELIBERAZIONE DELLA GIUNTA MUNICIPALE

ORIGINALE COPIA

Delibera n. 108

del 04/11/2015

OGGETTO: APPROVAZIONE PIANO DI ZONA 2013/2015. DISTRETTO SOCIO SANITARIO D30.

L'anno **duemilaquindici** il giorno **quattro** del mese di **novembre** alle ore **16.30**, nella Residenza Municipale e nella consueta sala delle adunanze, in seguito ad invito di convocazione, si è riunita la Giunta Municipale con l'intervento dei Signori:

		Presenti	Assenti
Sidoti Anna	Sindaco	X	
Buzzanca Rosaria	Assessore	X	
Furnari Ninuccia	"		X
Buzzanca Francesco	"		X
Sidoti Salvatore	"	X	

Assente: Assessori Buzzanca Francesco e Furnari Ninuccia.

Presiede Anna Sidoti, Sindaco del Comune.

Partecipa il Segretario Comunale, Dott.ssa Nina Spiccia.

Il Presidente, constatato che il numero dei presenti è legale, dichiara aperta la seduta ed invita i convenuti a deliberare sulla proposta qui di seguito specificata

LA GIUNTA MUNICIPALE

VISTA l'allegata proposta di deliberazione concernente l'oggetto;

CONSIDERATO che la proposta è corredata dai pareri prescritti dall'art. 53 della L. n. 142/1990, come recepito dall'art. 1, comma 1, lett. i) della L.R. n. 48/1991;

RITENUTA tale proposta meritevole di accoglimento;

VISTO il vigente O.E.E.LL. nella Regione Sicilia;

Con votazione unanime, espressa in forma palese.

DELIBERA

- 1) Di approvare integralmente la proposta stessa, sia nella parte narrativa che in quella propositiva.
- 2) Di dichiarare, stante l'urgenza di procedere in merito, con separata ed unanime votazione in forma palese, la presente deliberazione immediatamente esecutiva, ex art. 12, comma 2, della L.R. n. 44/1991.



COMUNE DI MONTAGNAREALE

Provincia di Messina

Area Affari Generali – Servizi Sociali

PROPOSTA DI DELIBERAZIONE DELLA GIUNTA MUNICIPALE

PROPONENTE: IL SINDACO

OGGETTO : Approvazione Piano di Zona 2013/2015- Distretto socio sanitario D30.

VISTI:

- La legge 8 novembre 2000, n. 328 “Legge quadro per la realizzazione del sistema integrato di interventi e servizi sociali”;
- Il D.P.R.S. del 4 novembre 2002, concernente le “Linee guida per l’attuazione del piano socio – sanitario della Regione Siciliana”;
- La deliberazione di Giunta Municipale n. 329 del 30.09.2013, concernente “Linee guida per l’attuazione delle Politiche Sociali e Socio Sanitarie 2013-2015. Apprezzamento” e il successivo decreto di approvazione del Presidente della regione n. 376 dell’11.11.2013, con il quale è stato previsto un nuovo modello sperimentale di governante, attraverso la costituzione di ambiti territoriali, denominati Aree Omogenee Distrettuali (AOD);
- Il D.A. 1935 del 25.11.2013, con il quale sono stati fissati i criteri di riparto;
- Il D.D.G. dell’Assessorato della Famiglia, delle Politiche Sociali N. 1513 del 18.07.2014, con il quale sono state istituite N. 2 AOD;
- a) AOD N. 1 Patti – Comune Capofila, Brolo, Gioiosa Marea, Librizzi, Montagnareale, Oliveri, Piraino, San Piero Patti, con una popolazione complessiva di 38.909 abitanti;
- b) AOD N. 2 Sant’Angelo di Brolo – Comune Capofila, Ficarra, Floresta, Raccuja, Sinagra, Ucria, con una popolazione complessiva di 10.367 abitanti.

CONSIDERATO che con il medesimo decreto sono stati assegnati € 841.864,63 all’AOD N. 1 e € 435.175,72 all’AOD N. 2;

TENUTO CONTO che l’Assessorato alla Famiglia con note n. 17672 e n. 17673 ha trasmesso osservazioni di carattere contenutistico e procedurale relative al PDZ 2013 - 2015 al fine di renderlo conforme alle direttive regionali per la relativa trasmissione al Nucleo di valutazione per il prescritto parere.

TENUTO CONTO altresì che, espletate tutte le iniziative di partecipazione della comunità locale finalizzate a definire la nuova programmazione e definita la relazione tecnica sul fabbisogno territoriale delle AOD di che trattasi, è stato preso atto del PAO dell’AOD N. 1 e del PAO dell’AOD N. 2, rispettivamente con delibera n. 9 del 15.10.2015 e con delibera n. 11 del 22.07.2015;

RILEVATO che il Gruppo Piano, riunitosi in data 21.10.2015, ha provveduto all’integrazione dei PAO delle due AOD istituite e dei relativi bilanci, nonché alla redazione dello schema dell’Accordo di Programma, da stipulare fra gli Enti sottoscrittori;

OSSERVATO che con la delibera n. 10 del 22.10.2015 il Comitato dei Sindaci del Distretto Socio Sanitario D30 ha approvato il Piano di Zona 2013/2015 e lo schema di Accordo;

CONSIDERATO che in data 30.10.2015 si è tenuta la Conferenza dei Servizi;

VISTO il nuovo Indice Ragionato il quale prevede l'approvazione del Piano di Zona da parte di ciascun Comune del Distretto Socio sanitario D30;

RITENUTO di dover procedere a tale approvazione;

VISTI:

- La delibera del Comitato dei Sindaci del Distretto Socio sanitario D30 n. 10 del 22.10.2015;
- Il verbale della Conferenza dei Servizi;
- La circolare n. 6 prot. 45367 del 25.11.2013;
- Il D.D.G. n. 1513 del 18.07.2014;

SI PROPONE

1. Di approvare il PdZ 2013/2015 del Distretto* Socio Sanitario D30, corredato dai relativi bilanci, già approvato con la delibera del Comitato dei Sindaci sopra richiamata;
2. Di demandare al Coordinatore del Gruppo Piano, nonché Responsabile del VI Settore, gli adempimenti consequenziali;
3. Di rendere immediatamente esecutiva la presente delibera ai sensi dell'art. 12 comma 2 della L.R. 44/91.

Montagnareale, li 03/11/2015

Il Responsabile dell'Ufficio
A.S. Anna MUSCARA'



Il Sindaco
Dott. Ing. Anna SIDOTI

COMUNE DI MONTAGNAREALE
PROPOSTA DI DELIBERAZIONE DI GIUNTA MUNICIPALE

OGGETTO : Approvazione Piano di Zona 2013.2015 -Distretto Socio Sanitario D30.

PARERI SULLA PROPOSTA SOPRA INDICATA, ESPRESSI AI SENSI DELL'ART. 53 DELLA L. n. 142/1990, COME RECEPITO DALL'ART. 1, COMMA 1, LETT. i) DELLA L.R. n. 48/1991:

PER LA REGOLARITA' TECNICA

Si esprime parere FAVOREVOLE/ ~~NON FAVOREVOLE/ NON DOVUTO~~

li,

Il Responsabile dell'Ufficio Servizi Sociali

A. S. Anna Muscarà

PER LA REGOLARITA' CONTABILE

Si esprime parere FAVOREVOLE/ ~~NON FAVOREVOLE/ NON DOVUTO~~

li,

3/11/2015

Il Responsabile dell'Area Servizio Economico-Finanziario

Rag. Nunzio Pontillo

ATTESTAZIONE DELLA COPERTURA FINANZIARIA, AI SENSI DELL'ART. 55, COMMA 5, DELLA L. n. 142/1990, COME RECEPITO DALL'ART. 1, COMMA 1, LETT. i) DELLA L.R. n. 48/1991

Il relativo impegno di spesa per complessivi € _____ viene imputato nel seguente modo: _____

li,

Il Responsabile dell'Area Servizio Economico-Finanziario

Rag. Nunzio Pontillo

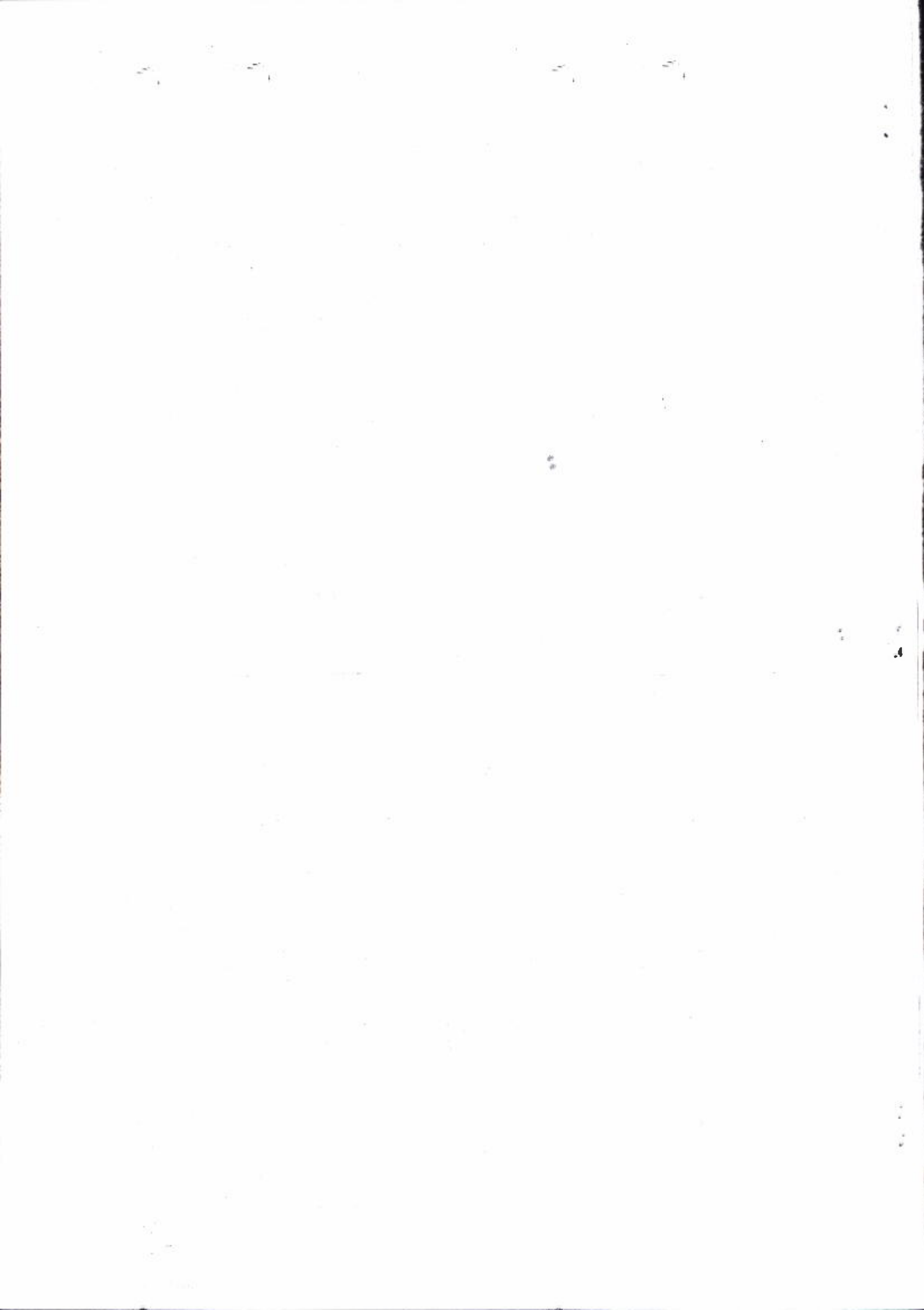

Approvato e sottoscritto:

IL SINDACO-PRESIDENTE
Anna Sidoti

L'ASSESSORE ANZIANO
Salvatore Sidoti

IL SEGRETARIO COMUNALE
Dott.ssa Nina Spiccia

PUBBLICAZIONE

La presente deliberazione è stata pubblicata all'Albo Pretorio *on-line* del Comune per rimanervi per 15 giorni consecutivi, dal **05 NOV. 2015** al _____, come prescritto dall'art.11, comma 1, della L.R. n. 44/1991.

E' rimasta affissa all'albo pretorio *on-line* nel periodo sopra indicato senza opposizioni.



Il Responsabile dell'albo *on-line*

Montagnareale li _____

IL SEGRETARIO COMUNALE

Visti gli atti d'ufficio;

Su relazione dell'addetto alle pubblicazioni e sopra riportata:

ATTESTA

- che la presente deliberazione è stata pubblicata all'Albo Pretorio *on-line* del Comune per 15 giorni consecutivi, come prescritto dall'art. 11, comma 1, della L.R. n. 44/1991, dal **05 NOV. 2015** al _____;

Montagnareale, li _____

Il Segretario Comunale
Dott.ssa Nina Spiccia

- è divenuta esecutiva il **04 NOV. 2015**

dopo il decimo giorno dalla relativa pubblicazione (art. 12, comma 1, L.R. n. 44/1991);

perché dichiarata immediatamente esecutiva (art. 12, comma 2, L.R. n. 44/1991);

Montagnareale, li **04 NOV. 2015**



Il Segretario Comunale
Dott.ssa Nina Spiccia